臺灣日日新報 夕刊
八月二十五日

# 輕金屬工業に就て 御進講を御聽取
## 鈴木忠治氏を召され

【東京電】天皇陛下には二十五日內閣顧問鈴木忠治氏を宮中に召させられ「輕金屬工業について」と題する御進講を聞召された 陛下にはこの日午前十時表御座所に出御、鈴木氏に親しく御進講仰付けられ側近の松平宮相、木戸內府、百武侍從長、蓮沼侍從武官長等にも陪席を許されて鈴木氏の御進講をいとも御熱心に御聽取あらせられ 天顏殊に麗しく入御あらせられた、さきには豐田貞次郎氏をはじめ各界の代表者四氏を召させられてわが國產業界の現狀を親しく聞召され重ねて鈴木氏を召されて…

### 鈴木氏謹話

【東京電】二十五日御進講の榮に浴した鈴木忠治氏は宮中より退出の後…

## 東條首相參內

## 敵魚雷艇二隻を擊沈
### ソロモン海域 我水上機銃擊

## 對日作戰に重點
### ケベック會談、共同聲明

### ル、チら語る

## 鐵道車輛製造工場
### 管理令けふ公布

## 食糧增產・敢鬪する臺灣（一）
### 總督府の根本方針
#### 米、甘藷、砂糖を中心に

### 須田殖產局長

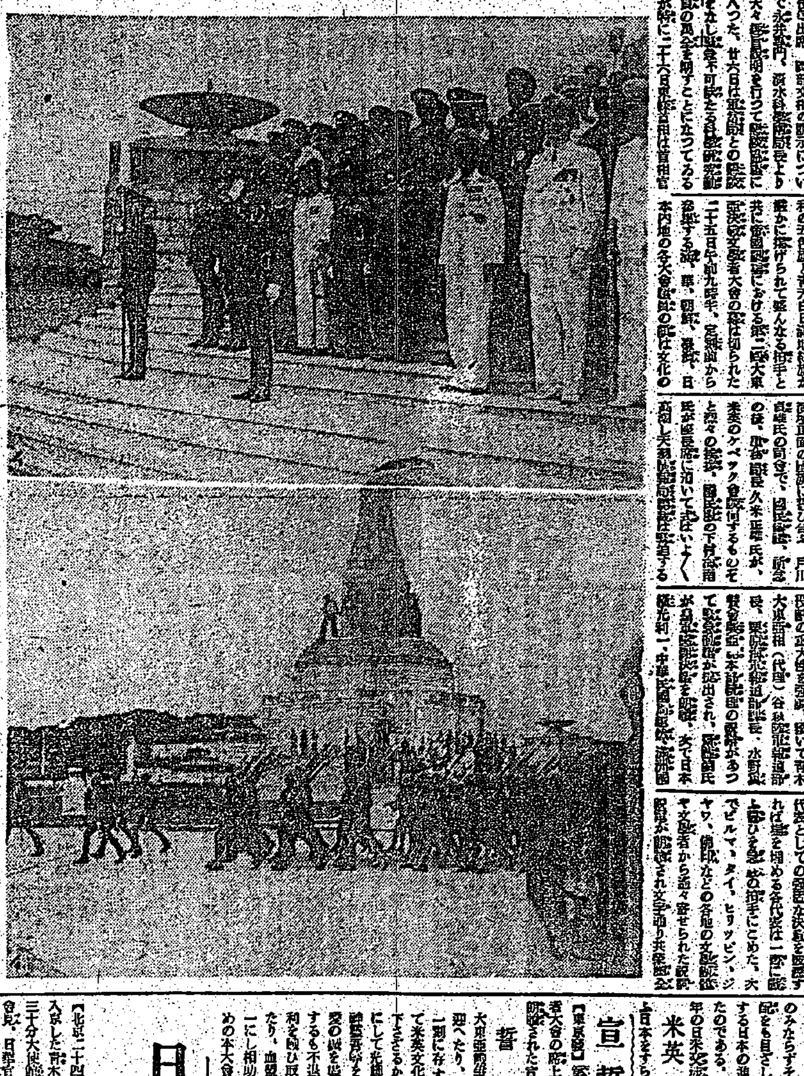
日泰條約の締結に泰國軍感激の分列行進 寫眞（上）は閲兵するピブン首相（下）は戰勝記念塔前の分列行進

## 科學技術整備徹底へ
### 帝大總長會議開く

## グランデー伯リスボンへ

### 獨逸內相更迭

### 獨政府發表

## 文化の聖戰必勝誓ふ
### 第二回大東亞文學者大會

### 宣誓文

### 誓

### 米英

## 大東亞に相應し大文學の出現期待
### 天羽情報局次長談

### 最近

### 搾取

## 日華官民一段の協力
### 北京着、青木大臣要望

## 戰鬪不能に陷る
### ハリコフ西北方赤軍

## 羅馬の防備取外す
### 非武裝化提案內容發表

### 赤軍戰車百九十八臺を擊破

### イングランドを獨空軍爆擊

### 赤機八五擊墜

### 獨空軍商船驅艦各二隻擊沈

### 獨軍、伊國侵入敵機廿二擊墜

### 教授、助教授發令

### 人事

# 南方○○荒鷲基地風景

## 悲痛な無電に男泣き

### 勇士樂ます愛犬デコ君

基地のデコ君

【○○基地二十三日發大田、森田同盟特派員發】○○基地には決死の攻撃行から歸つた勇士を慰めるものとては殆どない、あるものは見なれた赤い土だけだ、照りつくやうな地熱が炎のやうに機上から降り立つた勇士の全身をつつむ遠くの方から嬉しさうに吠えながら眞白な犬がいつさんに走つてくる「デコー、デコー」振りむいた勇士の一人が大聲で呼ぶ、これが基地でたつた一つ勇士達を慰める愛犬デコだ、ところかまはずとびつくデコ君に「待つてゐたかデコ、いま歸つたぞ」勇士はデコを抱きしめる、昨年三月ジャワ島バンドン郊外の空閑で生れたデコは……

地上勤務者の帽子

……「必ず勝つてくれ」と心からいつとやつつけてくれ」……

内地の香り

……

# 戰果の蔭にこの忍苦

## 水雷戰隊を語る○○中佐

【○○基地にて同盟特派員發】西南太平洋の血みどろな決戦場に……ソロモン、ニューギニア方面の苛烈な海戰に從事、赫々たる武勲を樹てこのほど○○基地に歸還した○○中佐は忍苦を極めた水雷戰隊の凄絶な戰ひを次のやうに語つた

敵はわが夜襲戰術を極度に怖れる……「身を捨ててこそ浮ぶ瀬もあれ」……

闇夜

……成夜の「ガダルカナル」への決死行のことであるが……

地面

……

捨身

……

兵隊

……

豪雨

……

眞劍

……

罐詰

……

武器

……（大本營許可濟）

# 隣組から風水害義捐金

## 皇奉本部部長會議で決定

皇民奉公會本部の部長會議は二十四日午後一時半より本部會議室に於て……

# 增産に青年の淨汗

## 勤報臺東訓練所新發足

晴れ　の開所式並びに第一次入所式は二十四日午後一時から……

# 明朗配給週間

能率擧げる日

今日　から猛訓練が開始さ……

食糧　……

# 一人で三人分の仕事

# 皇奉役職員らと懇談を遂ぐ

# 育英財團を新設

## 中辻氏の寄附を基金に

奇篤　……

多大　の期待がかけられて……

# 連續六年汗の奉仕

## 身体返上兵器手入れに精進

# 海志志願者ら最後の猛訓練

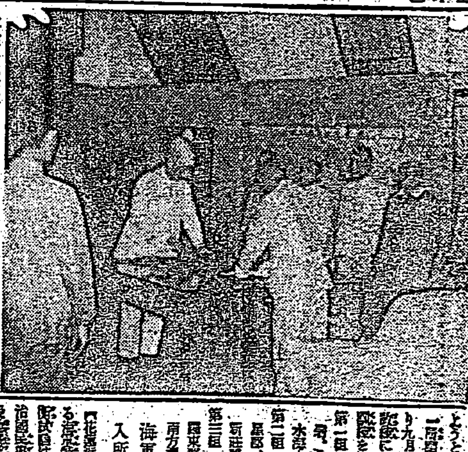

# まづ"州民の聲"傾聽

## 有力者と膝交へ懇談

# 海軍志願兵訓練所入所生詮衡試驗

# 皇奉支會主事定例打合會

# 民防空を擴充强化

## 花蓮港市　警防團助成會結成

# 基隆全市民にコ疫豫防注射

# 山地勤務公醫講習會終る

# 旅館宿泊人は注射證明書を提示の事

# 浮上る美田二百甲

## 三笠埤圳擴張近く着工

# 富里、龍井兩郵便局九月から業務を開始

# 臺灣機帆船海運報國會

## 理事會を開催

# 非農家も一戸八本

## 基隆郡　萬蔴增産に擧郡挺身

# 硬貨供出立派な御奉公

## 臺北州・戸別訪問隊組織回收へ

# ヨイ子供海の合宿錬成終る

# 明朝の番組

# 後三國志

(186)

出師の巻

吉川英治作　矢野橋村畫

いんきん・たむし・水虫
とーキン
すり込んだ翌日から痒皮がとれ何とも言へぬ心地よさ

結核患者に快報！
努力三十年・遂に完成す
結核専門薬
効能　肺結核　肺尖加答兒　肋膜炎　肺浸潤
各地藥店にあり、品切れの節は本社専門部へ
星製藥株式會社

臺灣日日新報
本日夕刊共六頁

# 戰鬪日と共に激化
# 敵に甚大打撃與ふ
## 南太平洋 侮り難き敵の反攻

【東京發至急報】大本營發表（八月二十五日十五時三十分）
ニユージヨージア島及びベララベラ島を中心とする南太平洋方面の戰局は敵の熾烈なる反攻とこれに對するわが痛烈なる反撃と相俟つて日と共に激化の一途を辿りつつあり
一、ニユージヨージア島、帝國陸海軍守備部隊は六月三十日以來上陸し來れる敵數萬を寡勢をもつて邀撃し隨所にこれを撃碎して甚大なる打撃を與へ、目下ムンダ北方海岸地區及びバイロコ地帶において激戰中なり、陸上において敵に與へたる損害一萬を下らず
二、ベララベラ島、嚢に上陸を企圖せる敵は帝國海軍航空部隊の反復攻撃に依りその輸送船の多數を失ひ、僅かにその一部兵力のビロア上陸に成功せるに過ぎざりしも、爾後執拗に兵力增强に努めつつあり、帝國陸海軍守備部隊の勇戰奮鬪と相俟ち海軍航空部隊並びに海上部隊は敵兵力增强の阻止撃攘に努め兩島附近の上空及び海上において連日晝夜の別なく敵と交戰し、大なる打撃を與へ居れるも、敵反攻の勢は侮り難きものあり

# 荒鷲重慶、萬縣を攻撃
## 工場を爆碎、敵機入撃墜

【東京發至急報】大本營發表（八月二十五日十六時）
支那方面我が航空部隊は八月廿三日重慶及萬縣を攻撃せり、狀況次の如し
一、十二時三十分重慶に進攻、工場地帶を爆碎炎上せしめたる外重慶軍戰鬪機十數機と交戰、その八機(内不確實三)を撃墜せり、我が方一機未だ歸還せず
二、十二時二十七分萬縣に進攻埠頭及び軍事施設を爆碎炎上せしむると共に大型船舶一隻を撃破、小型數隻を撃沈し全機無事歸還せり

### 陸鷲揚子江上流に敵船三隻撃沈破

【〇〇基地二十五日發同盟】二十四日わが陸軍航空部隊……

# 萬縣市街黑煙包む

# 撃墜機は重慶機
## 米空軍は拱手傍觀

### 一瞬の間に

### 米機 が一機も認められなかつた

## 零陵の敵は遁走
### 〇〇部隊長語る

### 泰國軍事視察團一行參內

# 上陸の敵損害一萬

# 艦船廿三隻を屠る 八月十四日以降

# 大戰以來初の攻撃
## 勇む陸鷲、親鷲部隊長談

### 救到

### 內閣辭令

# 我が本土も決戰場へ
## 速に戰力を增強せよ

### 玉碎

### 來襲

### 抹殺

# 科學技術の重要性
## 帝大總長會議 岡部文相訓示

# 對日戰の前途遼遠
## 米陸軍當局言明

### 孫將軍來燕

### 荻原氏を起用
日發副總裁更迭

# 街庄行政を大改革
## 成務規程の改正 地方長官に一任

### 總務長官通牒

# 交流人事愈よ可能
## 州知事地位の引上げて

### 漢口來襲損害
敵小出し發表

### けふの官報

### 英機伯林來襲

### 羅馬非武裝化
米英異議なし

さくら印畫紙 さくらフヰルム
寫眞は總力戰の新兵器
小西六寫眞工業株式會社
本社・東京日本橋 工場・淀橋・日野・飯田

ビクター 特選集
嚴選に嚴選を重ねた名盤中の名盤揃ひ！

キング改題 富士 九月號
東條首相の決戰生活訓
嫁は子供を十人生んで一人前
高杉晋作
太子講船
家庭旅行
血涙ハコダ記
お助け樣
お早く書店へ

航空決戰 斷じて戰ひ勝つ
この自信、この實力！

かぜねつ頭痛に ネッサル

新青年 9月號 七十錢
航空中篇
地獄からの使者
アラカンの鬼
航空心臟
職場戰記
新國家誕生と聖戰
ルーズベルト焦る

改造 九月號
日本學問論
獨立ビルマの文化を語る（現地座談會）
戰爭と經濟
決戰政治論
連續決戰と科學兵器（對談）陸軍大佐 佐々哲爾 陸軍少佐 小山健二
道
地政學上より見たる印度
印度の運動と重慶政權
小說 その屍 井上友一郎

## 社説

### ケベック會談終了す

## 糖業に原價計算制
### 十八、九年期より實施す

### 貯金增勢衰へず
#### 全國產業組合現況

### 產組の國債貯金取扱方途

### 貯蓄の增强に邁進
#### 臺北の信組は特に顯著

## 物資配給等檢討
### 鐵工業統制會勞務委員會

第一物資配給に關する事項

一、特別重軽勞認定要項

二、夜食米支給要項

## 驀進するセレベス
### 增產に挺身する原住民達(上)

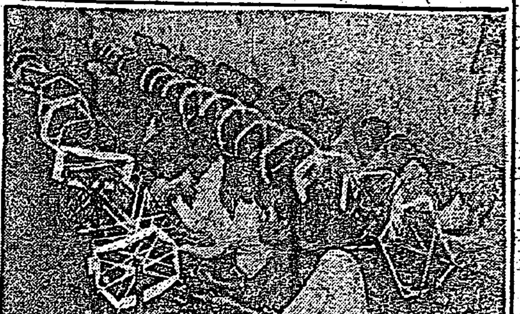

機を織る

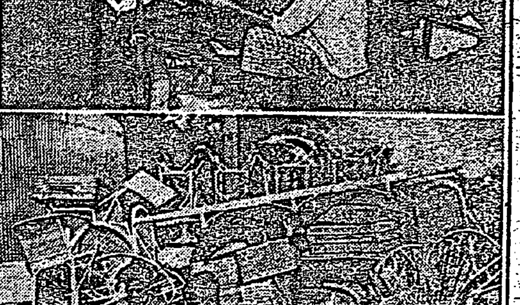

篩を編む人々

### 被服工業組合機構整備委員會委員を任命

## 敵を曝く
### 矛盾と不振を露呈
#### アメリカの國債消化狀況

一、銀行中心の引受け

薪炭增產へ 供出推進班派遣

大衆の消化へ

### 魚苗輸入への對策

### 臺電總會
二十五日開催

## 荷役增强根本策
### 勞務動員計畫確立

荷役戰士の敢鬪(下)

三割

二倍

苦心

普通

從來

影響

根本

連絡

=澤井=

## 「日本の强さを知る」
### ボルネオ奥地宣撫行(上)

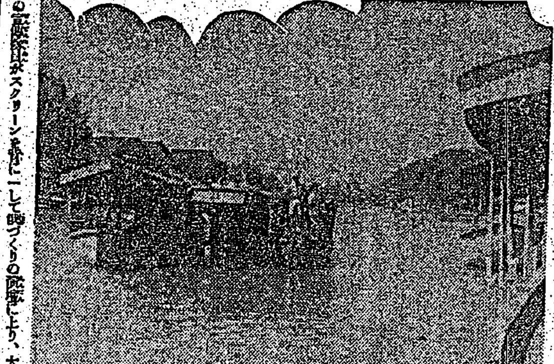

### 市況(廿五日)

兜町後場況

東京短期後場

東京短期日步

大阪短期日步

東京長期後場

## 鳥も通はぬ深山に大自然に挑み道路構築

「さくら」「あかつき」の太さ廿六粁に

### 暴風雨災害義捐金(十八)

### 恩給金庫

恩給證書ハ今直グ恩給金庫へ寄託シテ下サイ 案內書ハ恩給金庫通信ハ申込次第贈呈ス 支店＝臺北市本町四 出張所＝臺南市清水町三

## 八月一日抽籤 戰時債券當籤番號表(其ノ二)

(番號表中太字ハ同別、括弧內ハ割增等級並金額)
(大藏省・日本勸業銀行發表)

報國債券 1 割增金 (參等) 五圓券 拾圓券

| | | | | | | | |
|---|---|---|---|---|---|---|---|
| 53796 | 54827 | 55676 | 56320 | 57041 | 58174 | 59372 | 60275 |
| 53849 | 54859 | 55761 | 56612 | 57293 | 58198 | 59413 | 60375 |
| 53858 | 54958 | 55809 | 56632 | 57402 | 58199 | 59458 | 60391 |
| 53933 | 54989 | 55817 | 56700 | 57462 | 58471 | 59503 | 60392 |
| 54038 | 55073 | 55824 | 56723 | 57543 | 58624 | 59510 | 60398 |
| 54101 | 55119 | 55834 | 56733 | 57591 | 58728 | 59595 | 60427 |
| 54183 | 55198 | 55937 | 56785 | 57656 | 58739 | 59641 | 60454 |
| 54208 | 55266 | 56020 | 56738 | 57668 | 58768 | 59713 | 60473 |
| 54221 | 55351 | 56083 | 56731 | 57691 | 58839 | 59920 | 60578 |
| 54310 | 55511 | 56086 | 56790 | 57865 | 58930 | 60082 | 60603 |
| 54359 | 55553 | 56199 | 56899 | 57895 | 58943 | 60113 | 60607 |
| 54518 | 55560 | 56244 | 57609 | 57903 | 59015 | 60146 | 60725 |
| 54607 | 55648 | 56372 | 57015 | 58019 | 59122 | 60227 | 60799 |
| 54613 | [illegible] | 56453 | 57016 | 58030 | 59149 | 60243 | 60858 |

2 割增金 (壹等) 五圓券 拾圓券 五千圓 63170 (貳等) 五圓券 拾圓券 五百圓 14997 50220

# 鳥も通はぬ深山に 大自然に挑み道路構築

## 瀧見訓練所生の淨汗作業を視る

花蓮港から三十粁程、木瓜渓本流と支渓が合流する三角洲に位置し…… [illegible]

◇……◇

[illegible]

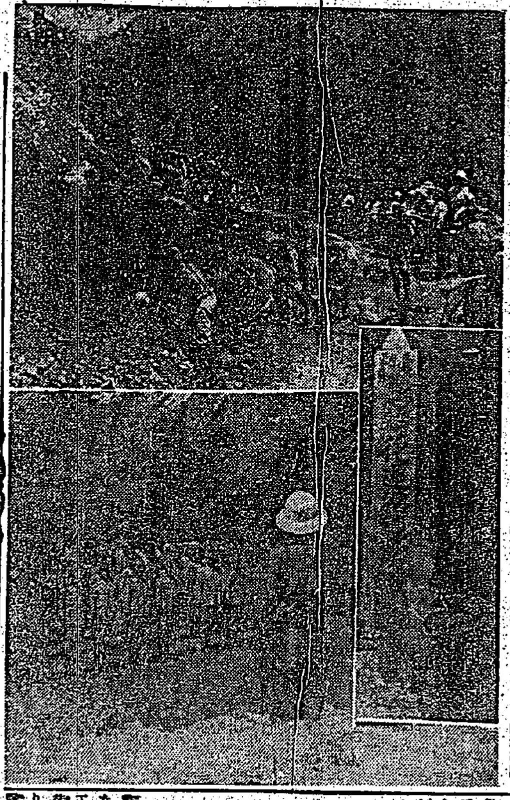

## 風水禍に敢鬪の"殊勳甲"を顯彰

きのふ表彰式を擧行

【新竹電話】七月中旬の豪雨に際し新竹州下の…… [illegible]

## けふ合同告別式

[illegible]

# 東亞文學復興の秋

## 大東亞文學者大會 谷萩報道部長挨拶

【東京電話】大東亞文學者大會…… [illegible]

### 故島崎藤村氏に 幣帛御下賜

[illegible]

### 修身

[illegible]

### 戰爭

[illegible]

### 勝利

[illegible]

## 栗原報道部課長祝辭

[illegible]

### 思想

[illegible]

### 理解

[illegible]

## けふ熱論の初日

### 劈頭"藤村賞の制定"討議

【東京電話】大東亞文學者大會…… [illegible]

## 明朗配給週間

### 『商店街を綺麗にする日』

### 日本人は清潔を尊ぶ

[illegible]

## 工業學校長

### さすがは専門家…… 忽ち呑み込む"航空知識" 海軍航空隊に"二日入隊"

[illegible]

## 情實配給を封じる

### 劃期的"配給要項"發表

[illegible]

### 『さくら』『あかつき』の太さ廿六粍に

[illegible]

### ◇大藏省發表

[illegible]

### 文相、陣頭激勵

[illegible]

### 皇奉部附班長 連絡會議

[illegible]

### 奉公打合 會開く

[illegible]

### 方面事業强化週間の打合會開く

[illegible]

### 拓南戰士志望者の銓衡試驗

[illegible]

### 製傘機取扱講習會

[illegible]

### 日婦、北滿に勇士慰問行

[illegible]

### 料亭"梅屋敷"營業停止

[illegible]

## 暴風雨災害義捐金（十八）

[illegible]

小計金千五百九十二圓
十六錢
累計金六萬四千三百七十六圓四十一錢


戰爭火災運送保險取扱
戰爭死亡傷害保險取扱
三菱海上火災
台北出張所
台北市榮町一ノ十一

今！殺菌に 仁丹
口から入る病原を防ぎ腸内殺菌さ著しい効果を誇る 仁丹

今日の映畫
大世界 台劇 新世界 芳乃館 芳明館 城南映劇 萬華劇場 太平館 第三世界
中央劇場 基隆劇場 加納劇場 大和劇場 羅東座 宜蘭座 昇平座
東寶國際館
基隆劇場
花山演藝團一行 漫才・浪曲・輕劇 榮座
女事務員 若干名 臺灣石油販賣有限會社
株式名義書換停止 臺北州自動車運輸株式會社

父陳慶雲儀療養中ノ處八月二十五日午前五時死去致候間此段辱知各位ニ謹告仕候
陳儒 陳炳洲 陳炳沛 陳澤 親戚友人一同

御會葬御禮 山田清介

公告
臺灣化成工業株式會社 敦賀セメント株式會社

◎販賣部開設
各種石灰・石灰石・製造卸賣
興南工業合名會社
總代理店 德隆商會 販賣部

會葬御禮 片野ハル

故陸軍兵長柴田四郎殿出征中ノ處……
臺灣窯業株式會社 臺灣煉瓦株式會社

高尾達也 シモ 親戚一同 廣澤義秀

父臺北州巡査部長勳七等高尾秀太郎儀……
臺北州巡査部長勳七等高尾秀太郎儀療養中ノ處八月二十五日午後十二時三十分永眠仕候ニ付之ガ警察葬ヲ來ル八月二十六日午後三時三橋町葬儀堂ニ於テ執行可致候條此段謹告仕候也
昭和十八年八月二十五日
臺北北警察署長 警察葬儀委員長 眞田隆四郎

新種保險發賣
◇低料で利源配當附
第百生命徴兵

業者に急告
臺北印刷用達商組合

女子事務員 タイピスト 生徒募集
昭和女子實務洋裁

開業御挨拶
南鄉醫院 院主 南鄉光彥
新竹市東門町二丁目一六五番地

恩給金庫

# 増産へ、美田を造る
## 虎尾郡　原野開墾着々進む

## 新炭増産を確保
### 民有薪炭林造成を奨勵
彰化郡

〈實施方針〉

〈實施方法〉

## 臺東廳の農民錬成
### 兵農一如の精神を鼓吹

## 嘉義商議所議員總會開催

## 萆麻増植運動

## 見事に豫定量の供出を終る

## 新竹水産會
### 發展を圖る

## "一人一人が防遏戰士"
### 高雄市民の愛護を促す　大石高等主任

## 可及的、常會開く
### 高雄州の決戰的態勢

## 専賣品小賣人組合が醵金

## 漸く愁眉開く
### 東港郡の現狀

## "早期發見が何よりだ"
### 岡山郡必死の防疫陣

## 心境天晴れ、軍國の父母

# 香ばし、愛國の赤誠
## 忠孝一如の結實、二子を捧ぐ

## 海志、愈よ體格檢査
### 臺南州下の日割決る

## 協力會支部結成打合

## 滅私奉公を誓ふ
### 商奉團臺東支部結成

## 確實視される五庄の街昇格
### 馬武督の編入を申請か

## 納税報國美談
### 愛兒の危篤秘め
深夜、全部落の納税を果す

## 偉なる哉母堂の感懐

## 堀口中尉の英靈廿七日凱旋

## 最前線に散華

## 白衣勇士慰問
### 赤誠部隊陸續

## 意氣軒昂先生の錬成大會

## 國民校先生の體錬科講習會

## ラヂオ

## 映畫と演劇
### マライの虎
大映作品

## 赤誠の獻金品
軍司令部(八月廿三日)

國防獻金

恤兵金

獻品

## 北斗郡

## 宜蘭郡

## 椰子 (45)
海野十三作　村上松次郎繪

スコール (四)

## 案内

石堂 料理 雇員 家政 給仕 會計 生徒 産婆 出資 荷造 住宅 空室 レンズ レコード 蟲下し 轉宅 引越 カマ

子供 冷藏 特許 斷食 新古 ミシン 結婚 發明 スサ

旅館


## 金儲家庭工業
五百餘種
製造化學通信學校

# 高血壓に
## リキシン
標準血壓